

**BUPATI SAMBAS**

PROVINSI KALIMANTAN BARAT

PERATURAN BUPATI SAMBAS

NOMOR 49 TAHUN 2024

TENTANG

PETA PENETAPAN BATAS DESA JAGUR KECAMATAN SAMBAS
KABUPATEN SAMBAS

DENGAN RAHMAT TUHAN YANG MAHA ESA

BUPATI SAMBAS,

- Menimbang : a. bahwa untuk melaksanakan ketentuan Pasal 9 ayat (3) dan ayat (4) Peraturan Menteri Dalam Negeri Nomor 45 Tahun 2016 tentang Pedoman Penetapan dan Penegasan Batas Desa, perlu menetapkan Peraturan Bupati tentang Peta Penetapan Batas Desa di Kabupaten Sambas;
- b. bahwa berdasarkan pertimbangan pada huruf a, perlu menetapkan Peraturan Bupati tentang Peta Penetapan Batas Desa Jagur Kecamatan Sambas Kabupaten Sambas;
- Mengingat : 1. Pasal 18 ayat (6) Undang-Undang Dasar Negara Republik Indonesia Tahun 1945;
2. Undang-Undang Nomor 27 Tahun 1959 tentang Penetapan Undang-Undang Darurat Nomor 3 Tahun 1953 tentang Perpanjangan Pembentukan Daerah Tingkat II di Kalimantan (Lembaran Negara Republik Indonesia Tahun 1953 Nomor 9) Sebagai Undang-Undang (Lembaran Negara Republik Indonesia Tahun 1959 Nomor 72, Tambahan Lembaran Negara Republik Indonesia Nomor 1820) sebagaimana telah diubah dengan Undang-Undang Nomor 8 Tahun 1965 tentang Pembentukan Daerah Tingkat II Tanah Laut, Daerah Tingkat II Tapin dan Daerah Tingkat II Tabalong dengan Mengubah Undang-Undang Nomor 27 Tahun 1959 tentang Penetapan Undang-Undang Darurat Nomor 3 Tahun 1953 tentang Pembentukan Daerah Tingkat II di Kalimantan (Lembaran Negara Republik Indonesia Tahun 1965 Nomor 51, Tambahan Lembaran Negara Republik Indonesia Nomor 2756);
3. Undang-Undang Nomor 4 Tahun 2011 tentang Informasi Geospasial (Lembaran Negara Republik Indonesia Tahun 2011 Nomor 49, Tambahan Lembaran Negara Republik Indonesia Nomor 5214) sebagaimana telah beberapa kali diubah terakhir dengan Undang-Undang Nomor 6 Tahun 2023 tentang Penetapan Peraturan Pemerintah Pengganti Undang-Undang Nomor 2 Tahun 2022 tentang Cipta Kerja Menjadi Undang-Undang (Lembaran Negara Republik Indonesia Tahun 2023 Nomor 41, Tambahan Lembaran Negara Republik Indonesia Nomor 6856);
4. Undang-Undang Nomor 6 Tahun 2014 tentang Desa (Lembaran Negara Republik Indonesia Tahun 2014 Nomor 7, Tambahan Lembaran Negara Republik Indonesia Nomor 5495) sebagaimana telah beberapa kali diubah terakhir dengan Undang-Undang Nomor 3 Tahun 2024 tentang Perubahan Kedua atas Undang-Undang Nomor 6 Tahun 2014 tentang Desa (Lembaran Negara Republik Indonesia Tahun 2024 Nomor

- 77, Tambahan Lembaran Negara Republik Indonesia Nomor 6914);
5. Undang-Undang Nomor 23 Tahun 2014 tentang Pemerintahan Daerah (Lembaran Negara Republik Indonesia Tahun 2014 Nomor 244, Tambahan Lembaran Negara Nomor 5587) sebagaimana telah beberapa kali diubah terakhir dengan Undang-Undang Nomor 6 Tahun 2023 tentang Penetapan Peraturan Pemerintah Pengganti Undang-Undang Nomor 2 Tahun 2022 tentang Cipta Kerja Menjadi Undang-Undang (Lembaran Negara Republik Indonesia Tahun 2023 Nomor 41, Tambahan Lembaran Negara Republik Indonesia Nomor 6856);
 6. Undang-Undang Nomor 9 Tahun 2022 tentang Provinsi Kalimantan Barat (Lembaran Negara Republik Indonesia Tahun 2022 Nomor 69, Tambahan Lembaran Negara Republik Indonesia Nomor 6780);
 7. Peraturan Pemerintah Nomor 12 Tahun 2017 tentang Pembinaan dan Pengawasan Penyelenggaraan Pemerintahan Daerah (Lembaran Negara Republik Indonesia Tahun 2017 Nomor 73, Tambahan Lembaran Negara Republik Indonesia Nomor 6041);
 8. Peraturan Pemerintah Nomor 43 Tahun 2014 tentang Peraturan Pelaksanaan Undang-Undang Nomor 6 Tahun 2014 tentang Desa (Lembaran Negara Republik Indonesia Tahun 2014 Nomor 113, Tambahan Lembaran Negara Republik Indonesia Nomor 5539), sebagaimana telah beberapa kali diubah, terakhir dengan Peraturan Pemerintah Nomor 11 Tahun 2021 tentang Badan Usaha Milik Desa (Lembaran Negara Republik Indonesia Tahun 2021 Nomor 21, Tambahan Lembaran Negara Republik Indonesia Nomor 6623);
 9. Peraturan Pemerintah Nomor 17 Tahun 2018 tentang Kecamatan (Lembaran Negara Republik Indonesia Tahun 2018 Nomor 73, Tambahan Lembaran Negara Republik Indonesia Nomor 6206);
 10. Peraturan Menteri Dalam Negeri Nomor 45 Tahun 2016 tentang Pedoman Penetapan dan Penegasan Batas Desa (Berita Negara Republik Indonesia Tahun 2016 Nomor 1038);
 11. Peraturan Menteri Dalam Negeri Nomor 141 Tahun 2017 tentang Pedoman Penegasan Batas Daerah (Berita Negara Republik Indonesia Tahun 2018 Nomor 79);
 12. Peraturan Menteri Dalam Negeri Nomor 58 Tahun 2021 tentang Kode, Data Wilayah Administrasi Pemerintahan dan Pulau (Berita Negara Republik Indonesia Tahun 2021 Nomor 1391);
 13. Peraturan Daerah Kabupaten Sambas Nomor 1 Tahun 2015 tentang Urusan Pemerintahan Daerah (Lembaran Daerah Tahun 2015 Nomor 3, Tambahan Lembaran Daerah Nomor 11);
 14. Peraturan Daerah Kabupaten Sambas Nomor 4 Tahun 2016 tentang Pembentukan dan Susunan Perangkat Daerah (Lembaran Daerah Kabupaten Sambas Tahun 2016 Nomor 4, Tambahan Lembaran Daerah Kabupaten Sambas Nomor 28);

MEMUTUSKAN:

Menetapkan : **PERATURAN BUPATI TENTANG PETA PENETAPAN BATAS DESA JAGUR KECAMATAN SAMBAS KABUPATEN SAMBAS.**

**BAB I
KETENTUAN UMUM**

Pasal 1

Dalam Peraturan ini yang dimaksud dengan:

1. Bupati adalah Bupati Sambas.
2. Kecamatan adalah Kecamatan Sambas.
3. Desa adalah Desa Jagur Kecamatan Sambas.
4. Kode Wilayah Administrasi Pemerintahan adalah identitas wilayah administrasi pemerintahan, yang memuat angka yang merepresentasikan wilayah administrasi pemerintahan daerah provinsi, daerah kabupaten/kota, Kecamatan atau yang disebut dengan nama lain, Desa atau yang disebut dengan nama lain dan Kelurahan seluruh Indonesia.
5. Batas adalah tanda pemisah antara Desa yang bersebelahan baik berupa batas alam maupun batas buatan.
6. Batas alam adalah unsur-unsur alami seperti gunung, sungai pantai, danau dan sebagainya, yang dinyatakan atau ditetapkan sebagai pantai, danau dan sebagainya, yang dinyatakan atau ditetapkan sebagai batas Desa.
7. Batas buatan adalah unsur-unsur buatan manusia seperti pilar batas, jalan, rel kereta api, saluran irigasi dan sebagainya yang dinyatakan atau ditetapkan sebagai batas Desa.
8. Batas Desa adalah pembatas wilayah administrasi pemerintahan antar Desa yang merupakan rangkaian titik-titik koordinat yang berada pada permukaan bumi dapat berupa tanda-tanda alam seperti igir/punggung gunung/pegunungan (*watershed*), median sungai dan/atau unsur buatan dilapangan yang dituangkan dalam bentuk peta.
9. Peta batas Desa adalah peta yang menyajikan semua unsur batas dan unsur lainnya, seperti pilar batas, garis batas, toponimi perairan dan transportasi.
10. Luas Wilayah Desa adalah daerah yang tercakup dalam kekuasaan teritorial sebuah desa baik itu wilayah daratan maupun perairan yang di dalamnya diberlakukan yurisdiksi desa tersebut.
11. Titik Koordinat adalah suatu titik hasil dari perpotongan antara garis lintang dan garis bujur yang menunjukkan suatu objek baik itu orang, lokasi atau gedung dalam sebuah lokasi di lapangan atau bumi dengan di peta.
12. Titik Kartometrik adalah titik koordinat penanda batas yang dibuat di atas peta kerja dan dilengkapi dengan kode unik, deskripsi, dan nilai koordinat.
13. Peta adalah gambaran sebagian atau seluruh permukaan bumi pada bidang datar yang diperkecil dengan ukuran skala tertentu.
14. Skala adalah perbandingan ukuran jarak suatu unsur di atas peta dengan jarak unsur di muka bumi dan dinyatakan dengan besaran perbandingan.

BAB II RUANG LINGKUP

Pasal 2

Peraturan Bupati ini mengatur Peta Penetapan Batas Desa Jagur Kecamatan Sambas dengan Desa Penakalan Kecamatan Sejangkung, Desa Sebayan Kecamatan Sambas, Desa Tumuk Manggis Kecamatan Sambas, Desa Durian Kecamatan Sambas, dan Desa Lorong Kecamatan Sambas.

BAB III PENETAPAN DAN PENEKASAN BATAS DESA

Pasal 3

Penetapan dan Penekasan Garis Batas Desa Jagur Kecamatan Sambas adalah sebagai berikut:

- a. Sebelah Utara berbatasan dengan Desa Penakalan Kecamatan Sejangkung;
- b. Sebelah Timur berbatasan dengan Desa Sebayan Kecamatan Sambas dan Desa Tumuk Manggis Kecamatan Sambas;
- c. Sebelah Selatan berbatasan dengan Desa Durian Kecamatan Sambas; dan
- d. Sebelah Barat berbatasan dengan Desa Lorong Kecamatan Sambas.

Pasal 4

- (1) Batas Desa Jagur Kecamatan Sambas dengan Desa Penakalan Kecamatan Sejangkung, dimulai dari
 - a. TK 61.01.01.2008-01.2011-06.2002-000 dengan koordinat $1^{\circ} 23' 20,586''$ LU dan $109^{\circ} 18' 10,735''$ BT yang merupakan persil tanah masyarakat; dan
 - b. Lalu dilanjutkan mengarah ke barat menyusuri persil tanah masyarakat sampai pada TK 61.01.01.2007-01.2008-06.2002-000 dengan koordinat $1^{\circ} 23' 12,196''$ LU dan $109^{\circ} 17' 30,786''$ BT yang terletak pada persil tanah masyarakat.

- (2) Batas Desa Jagur Kecamatan Sambas dengan Desa Sebayan Kecamatan Sambas, dimulai dari:
 - a. TK 61.01.01.2008-01.2009-01.2011-000 dengan koordinat $1^{\circ} 22' 34,587''$ LU dan $109^{\circ} 18' 13,381''$ BT yang berada di lokasi perkebunan karet dan terletak pada pertemuan Desa Sebayan, Kecamatan Sambas dengan Desa Jagur, Kecamatan Sambas dengan Desa Tumuk Manggis, Kecamatan Sambas, telah disepakati;
 - b. Dari TK 61.01.01.2008-01.2009-01.2011-000 ditarik ke arah utara sejauh $\pm 421,13$ meter menyusuri batas tanah masyarakat menuju TK 61.01.01.2008-01.2011-001 dengan koordinat $1^{\circ} 22' 48,270''$ LU dan $109^{\circ} 18' 12,820''$ BT yang berada di tepi parit batas kebun sawit dan kebun jeruk dan terletak pada pertemuan Desa Sebayan, Kecamatan Sambas dengan Desa Jagur, Kecamatan Sambas, telah disepakati;
 - c. Dari TK 61.01.01.2008-01.2011-001 ditarik ke arah timur sejauh $\pm 150,85$ meter menyusuri parit batas tanah masyarakat menuju TK 61.01.01.2008-01.2011-002 dengan koordinat $1^{\circ} 22' 48,841''$ LU dan $109^{\circ} 18' 17,161''$ BT yang berada di tepi parit batas tanah masyarakat dan terletak pada pertemuan Desa Sebayan, Kecamatan Sambas dengan Desa Jagur, Kecamatan Sambas, telah disepakati; dan
 - d. Dari TK 61.01.01.2008-01.2011-002 ditarik ke arah Utara sejauh $\pm 995,48$ meter menyusuri parit batas tanah masyarakat menuju TK 61.01.01.2008-01.2011-06.2002-000 dengan koordinat $1^{\circ} 23' 12,903''$ LU dan $109^{\circ} 19' 43,878''$ BT yang berada di ujung parit jumbo Desa Penakalan dan terletak pada pertemuan Desa Sebayan, Kecamatan Sambas dengan Desa Jagur, Kecamatan Sambas dan Desa Penakalan, Kecamatan Sejangkung, telah disepakati.

- (3) Batas Desa Jagur Kecamatan Sambas dengan Desa Tumuk Manggis Kecamatan Sambas, dimulai dari:
 - a. TK 61.01.01.2006-01.2008-01.2009-000 dengan koordinat $1^{\circ} 21' 53,588''$ LU dan $109^{\circ} 18' 14,683''$ BT yang merupakan median Sungai Sambas Kecil;
 - b. Lalu dilanjutkan mengarah ke utara menyusuri persil tanah masyarakat sampai pada TK 61.01.01.2008-01.2009-001 dengan koordinat $1^{\circ} 22' 1,836''$ LU dan $109^{\circ} 18' 14,230''$ BT yang terletak pada median Jalan Merdeka depan SMP N 3;
 - c. Lalu dilanjutkan mengarah ke utara menyusuri persil tanah masyarakat sampai pada TK 61.01.01.2008-01.2009-002 dengan koordinat $1^{\circ} 22' 20,487''$ LU dan $109^{\circ} 18' 11,659''$ BT yang terletak pada persil tanah masyarakat; dan
 - d. Lalu dilanjutkan mengarah ke utara menyusuri persil tanah masyarakat sampai pada TK 61.01.01.2008-01.2009-01.2011-000 dengan koordinat $1^{\circ} 22' 34,587''$ LU dan $109^{\circ} 18' 13,381''$ BT yang terletak pada persil tanah masyarakat.

- (4) Batas Desa Jagur Kecamatan Sambas dengan Desa Durian Kecamatan Sambas, dimulai dari:
 - a. TK 61.01.01.2006-01.2007-01.2008-000 dengan koordinat $1^{\circ} 21' 51,861''$ LU dan $109^{\circ} 17' 56,254''$ BT yang merupakan median Sungai Sambas Kecil; dan

- b. Lalu dilanjutkan mengarah ke timur menyusuri median Sungai Sambas Kecil sampai pada TK 61.01.01.2006-01.2008-01.2009-000 dengan koordinat $1^{\circ} 21' 53,588''$ LU dan $109^{\circ} 18' 14,683''$ BT yang terletak pada median Sungai Sambas Kecil.
- (5) Batas Desa Jagur Kecamatan Sambas dengan Desa Lorong Kecamatan Sambas, dimulai dari:
- a. TK 61.01.01.2007-01.2008-06.2002-000 dengan koordinat $1^{\circ} 23' 12,196''$ LU dan $109^{\circ} 17' 30,786''$ BT yang merupakan persil tanah masyarakat;
 - b. Lalu dilanjutkan mengarah ke tenggara menyusuri persil tanah masyarakat sampai pada TK 61.01.01.2007-01.2008-001 dengan koordinat $1^{\circ} 22' 58,455''$ LU dan $109^{\circ} 17' 51,028''$ BT yang terletak pada persil tanah masyarakat;
 - c. Lalu dilanjutkan mengarah ke barat daya menyusuri persil tanah masyarakat sampai pada TK 61.01.01.2007-01.2008-002 dengan koordinat $1^{\circ} 22' 29,837''$ LU dan $109^{\circ} 17' 33,587''$ BT yang terletak pada median anak sungai;
 - d. Lalu dilanjutkan mengarah ke selatan menyusuri median anak sungai sampai pada TK 61.01.01.2007-01.2008-003 dengan koordinat $1^{\circ} 22' 6,453''$ LU dan $109^{\circ} 17' 45,319''$ BT yang terletak pada pertigaan anak sungai;
 - e. Lalu dilanjutkan mengarah ke barat menyusuri median anak sungai sampai pada TK 61.01.01.2007-01.2008-004 dengan koordinat $1^{\circ} 22' 8,425''$ LU dan $109^{\circ} 17' 51,033''$ BT yang terletak pada persil tanah masyarakat;
 - f. Lalu dilanjutkan mengarah ke selatan menyusuri persil tanah masyarakat sampai pada TK 61.01.01.2007-01.2008-008 dengan koordinat $1^{\circ} 21' 54,108''$ LU dan $109^{\circ} 17' 55,352''$ BT yang terletak pada median Jalan Merdeka; dan
 - g. Lalu dilanjutkan mengarah ke selatan ditarik lurus sampai pada TK 61.01.01.2006-01.2007-01.2008-000 dengan koordinat $1^{\circ} 21' 51,861''$ LU dan $109^{\circ} 17' 56,254''$ BT yang terletak pada median Sungai Sambas Kecil.

Pasal 5

Peta Batas Desa sebagaimana dimaksud dalam Pasal 4 tercantum dalam Lampiran yang merupakan bagian terpisahkan dari Peraturan Bupati ini.

BAB IV LUAS WILAYAH DESA

Pasal 6

Dengan adanya Penetapan dan Penegasan Batas Desa Jagur Kecamatan Sambas Kabupaten Sambas sebagaimana dimaksud dalam Pasal 3, maka Luas Wilayah Desa Jagur Kecamatan Sambas adalah $\pm 250,25$ ha.

BAB V KETENTUAN LAIN-LAIN

Pasal 7

Peta batas desa ini tidak menghapus/menghilangkan hak atas tanah, hak adat, hak ulayat, serta hak-hak lainnya milik masyarakat.

BAB VI KETENTUAN PERALIHAN

Pasal 8

- (1) Setelah ditetapkannya Peraturan Bupati ini, segala administrasi kewilayahan di Desa Jagur Kecamatan Sambas berpedoman pada Peraturan Bupati ini.
- (2) Perubahan administrasi kewilayahan desa sebagai akibat Peraturan Bupati ini, maka akan dilakukan perbaikan sebagaimana mestinya oleh desa masing-masing menurut ketentuan peraturan yang berlaku.

BAB VII
KETENTUAN PENUTUP

Pasal 9

Peraturan Bupati ini mulai berlaku pada tanggal diundangkan.

Agar setiap orang mengetahuinya, memerintahkan pengundangan Peraturan Bupati ini dengan penempatannya dalam Berita Daerah Kabupaten Sambas.

Ditetapkan di Sambas
pada tanggal 4 September 2024

BUPATI SAMBAS,

TTD

SATONO

Diundangkan di Sambas
pada tanggal 4 September 2024

SEKRETARIS DAERAH KABUPATEN SAMBAS

TTD

FERY MADAGASKAR

BERITA DAERAH KABUPATEN SAMBAS TAHUN 2024 NOMOR 68

Salinan sesuai dengan aslinya
KEPALA BAGIAN HUKUM,



ERWANTO, S.H.

NIP. 19780506 200502 1 004

LAMPIRAN I
 PERATURAN BUPATI SAMBAS
 NOMOR 49 TAHUN 2024
 TENTANG
 PETA PENETAPAN BATAS DESA JAGUR KECAMATAN SAMBAS
 KABUPATEN SAMBAS

KOORDINAT BATAS DESA JAGUR KECAMATAN SAMBAS KABUPATEN SAMBAS

Nama Titik	Koordinat			
	Geografis		UTM	
	Bujur (BT)	Lintang (LU)	X (meter)	Y (meter)
1	2	3	4	5
TK 61.01.01.2007-01.2008-06.2002-000	109° 17' 30,786"	1° 23' 12,196"	309.956,55	153.343,23
TK 61.01.01.2008-01.2011-06.2002-000	109° 18' 10,735"	1° 23' 20,586"	311.191,73	153.600,03
TK 61.01.01.2008-01.2011-002	109° 18' 17,161"	1° 22' 48,840"	311.389,7	152.624,79
TK 61.01.01.2008-01.2011-001	109° 18' 12,821"	1° 22' 48,270"	311.255,5	152.607,37
TK 61.01.01.2008-01.2009-01.2011-000	109° 18' 13,381"	1° 22' 34,587"	311.272,52	152.187,07
TK 61.01.01.2008-01.2009-002	109° 18' 11,659"	1° 22' 20,487"	311.219	151.754
TK 61.01.01.2008-01.2009-001	109° 18' 14,230"	1° 22' 1,836"	311.298,05	151.181,05
TK 61.01.01.2006-01.2008-01.2009-000	109° 18' 14,683"	1° 21' 53,588"	311.311,88	150.927,68
TK 61.01.01.2006-01.2007-01.2008-000	109° 17' 56,254"	1° 21' 51,861"	310.742,12	150.875,04
TK 61.01.01.2007-01.2008-005	109° 17' 55,352"	1° 21' 54,108"	310.714,29	150.944,07
TK 61.01.01.2007-01.2008-004	109° 17' 51,033"	1° 22' 8,425"	310.581,08	151.383,93
TK 61.01.01.2007-01.2008-003	109° 17' 45,319"	1° 22' 6,453"	310.404,38	151.323,51
TK 61.01.01.2007-01.2008-002	109° 17' 33,587"	1° 22' 29,837"	310.042,21	152.042,01
TK 61.01.01.2007-01.2008-001	109° 17' 51,028"	1° 22' 58,455"	310.582,01	152.920,7

Salinan sesuai dengan aslinya
 KEPALA BAGIAN HUKUM,



 ERWANTO, S.H.

NIP. 19780506 200502 1 004

BUPATI SAMBAS,

TTD

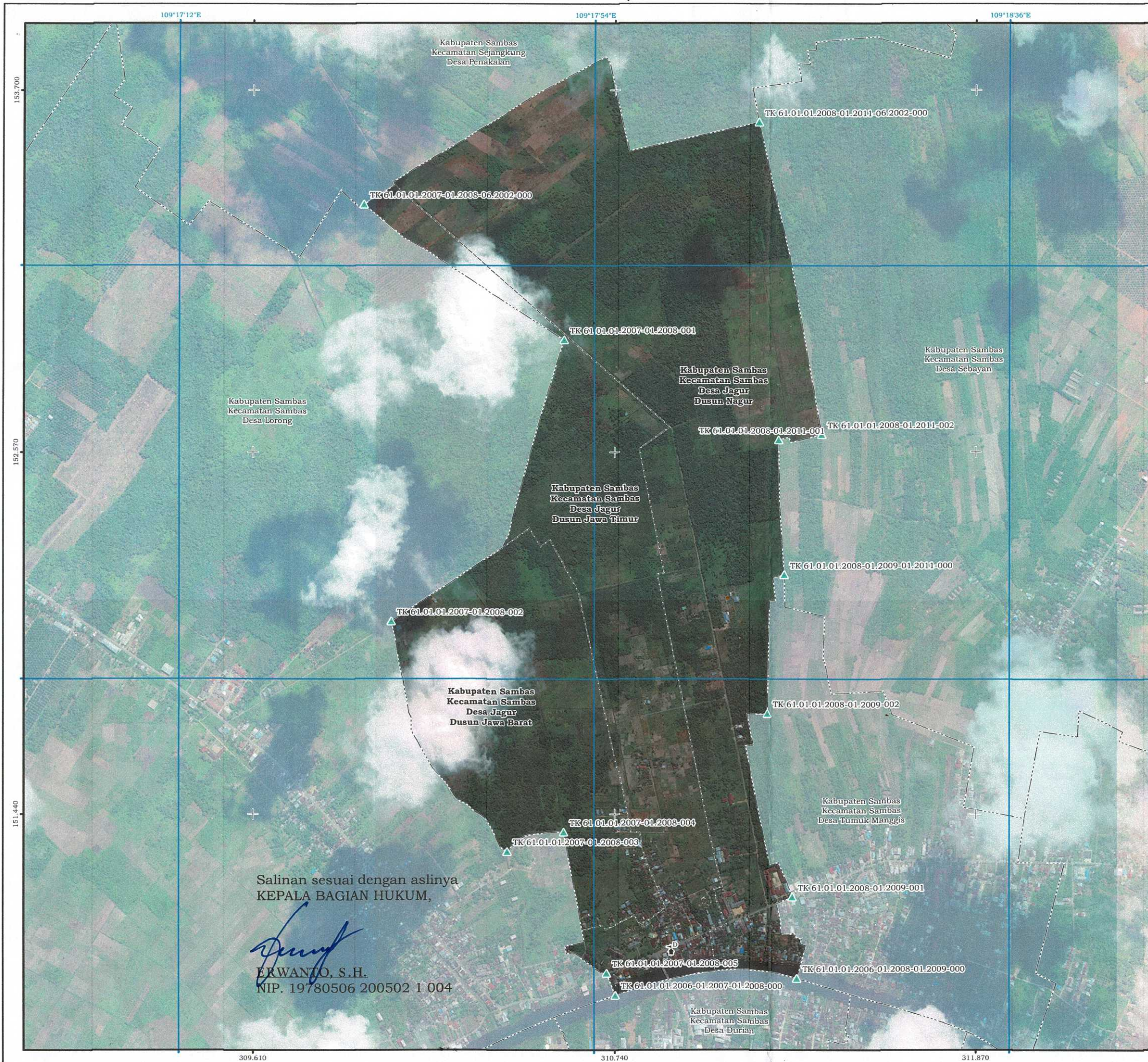
SATONO

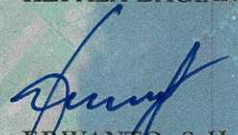

Salinan sesuai dengan aslinya
 KEPALA BAGIAN HUKUM,

 ERWANTO, S.H.
 NIP. 19780506 200502 1 004



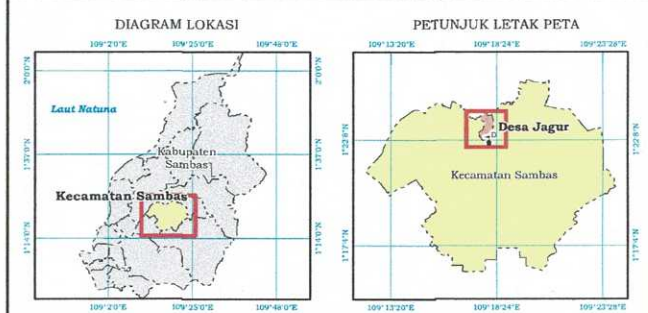
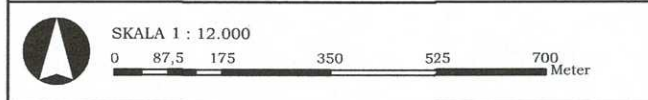

LAMPIRAN II
 PERATURAN BUPATI SAMBAS
 NOMOR 49 TAHUN 2024
 TENTANG PETA PENETAPAN BATAS DESA JAGUR
 KECAMATAN SAMBAS KABUPATEN SAMBAS

PETA BATAS DESA
 Kode Wilayah : 61.01.01.2008
DESA JAGUR
 KECAMATAN SAMBAS
 KABUPATEN SAMBAS
 PROVINSI KALIMANTAN BARAT



Sistem Proyeksi : Transverse Mercator
 Sistem Grid : Grid Geografis dan Grid Universal Transverse Mercator
 Datum Horizontal : 49N WGS 1984

 PEMERINTAH KABUPATEN SAMBAS
 Jalan Pembangunan No. 82 Sambas, Provinsi Kalimantan Barat
 Telepon (0562) 392454 Fax. (0562) 392443, website: www.sambas.go.id
 © Copyright, 2024 All reserved.

Keterangan
 Toponim, Titik Kartometrik, dan Batas Wilayah Administrasi
 Kantor Desa
 Batas Kecamatan
 Batas Dusun
 Titik Kartometrik
 Batas Desa

DAFTAR TITIK KOORDINAT KARTOMETRIK GEOGRAFIS DAN UNIVERSAL TRANSVERSE MERCATOR (UTM)
 BATAS DESA JAGUR KECAMATAN SAMBAS KABUPATEN SAMBAS

TITIK KARTOMETRIK	KOORDINAT			
	GEOGRAFIS		UNIVERSAL TRANSVERSE MERCATOR (UTM)	
	LONGITUDE (BT)	LATITUDE (LU)	X (Meter)	Y (Meter)
TK 61.01.01.2007-01.2008-06.2002-000	109° 17' 30,786"	1° 23' 12,196"	309.956,55	153.343,23
TK 61.01.01.2008-01.2011-06.2002-000	109° 18' 10,735"	1° 23' 20,586"	311.191,73	153.600,03
TK 61.01.01.2008-01.2011-002	109° 18' 17,161"	1° 22' 48,840"	311.389,7	152.624,79
TK 61.01.01.2008-01.2011-001	109° 18' 12,821"	1° 22' 48,270"	311.255,5	152.607,37
TK 61.01.01.2008-01.2009-01.2011-000	109° 18' 13,381"	1° 22' 34,587"	311.272,52	152.187,07
TK 61.01.01.2008-01.2009-002	109° 18' 11,659"	1° 22' 20,487"	311.219	151.754
TK 61.01.01.2008-01.2009-001	109° 18' 14,230"	1° 22' 1,836"	311.298,05	151.181,05
TK 61.01.01.2006-01.2008-01.2009-000	109° 18' 14,683"	1° 21' 53,588"	311.311,88	150.927,68
TK 61.01.01.2006-01.2007-01.2008-000	109° 17' 56,254"	1° 21' 51,861"	310.742,12	150.875,04
TK 61.01.01.2007-01.2008-005	109° 17' 55,352"	1° 21' 54,108"	310.714,29	150.944,07
TK 61.01.01.2007-01.2008-004	109° 17' 51,033"	1° 22' 8,425"	310.581,08	151.383,93
TK 61.01.01.2007-01.2008-003	109° 17' 45,319"	1° 22' 6,453"	310.404,38	151.323,51
TK 61.01.01.2007-01.2008-002	109° 17' 33,587"	1° 22' 29,837"	310.042,21	152.042,01
TK 61.01.01.2007-01.2008-001	109° 17' 51,028"	1° 22' 58,455"	310.582,01	152.920,7

BUPATI SAMBAS,
 TTD
 SATO NO

Sumber Data
 1. Peraturan Menteri Dalam Negeri Nomor 58 Tahun 2021 tentang Kode, Data Wilayah Administrasi Pemerintahan, dan Pulau.
 2. Keputusan Menteri Dalam Negeri Nomor 100.1.1-6117 Tahun 2022 tentang Pemberian dan Pemutakhiran Kode, Data Wilayah Administrasi Pemerintahan, dan Pulau.
 3. Citra Tegak Satelit Resolusi Tinggi (CTSRT) 0,5 meter Wilayah Kabupaten Sambas Tahun 2013 – 2015 dari Badan Informasi Geospasial.
 4. Peta RBI Wilayah Kabupaten Sambas dari Badan Informasi Geospasial.
 5. Berita acara kesepakatan penegasan batas desa antara Desa Jagur Kecamatan Sambas dengan Desa berdampingan Tahun 2022 dan 2024.

Riwayat Peta
 Peta ini disahkan dengan menggunakan peta dasar CTSRT Kabupaten Sambas dalam wilayah administrasi Kecamatan Sambas. Penarikan garis batas desa ini hasil kesepakatan berdasarkan penarikan garis secara Kartometrik dan berita acara Kesepakatan Penegasan Batas Desa. Peta ini juga menyajikan batas dusun dalam wilayah administrasi Desa.